# VPN 接続手順（Windows 版）

## 1　クライアントソフトウェア（AnyConnect）インストール手順

1-1 SSL-VPN サイト(https://vpn1.ehime-u.ac.jp/)にアクセスし、「ユーザ名」と「パスワード」を入力してログインをクリックします。その後、多要素認証の手順を要求されますので従ってください。

GROUP：SSL-VPN-MFA
USERNAME：愛媛大学アカウントの ID
PASSWOED：愛媛大学アカウントのパスワード

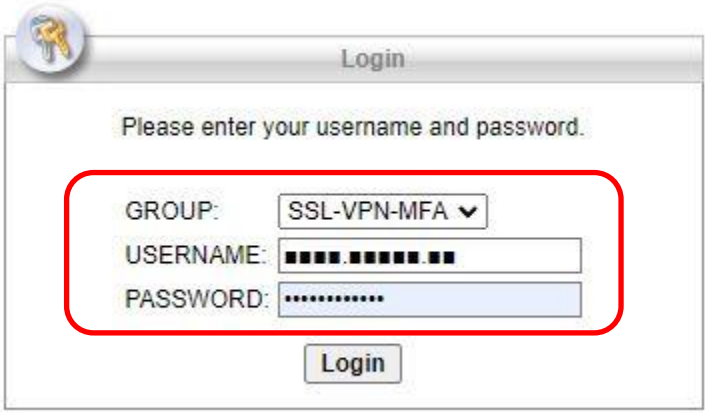


*愛媛大学アカウントの ID
学生：xxxxxxxx@mails.ehime-u.ac.jp
教職員：xxxxx.xxxxx.xx@ehime-u.ac.jp　の xxxxxxxx 部分（但し、21 文字以上の場合は@以降の入力が必要）
その他：vpn220330001 など

以下は多要素認証の方法ごとの説明です。Microsoft の「追加のセキュリティ確認」画面の「既定ではこの確認オプションが使用されます」で選択した方法のみ（1-1-1 から 1-1-4 いずれか）で行われますのでご注意ください（詳細は当該手順最後の注釈参照）。

### 1-1-1「認証用電話にコードを送信する」

ID/Password 認証が成功すると、Microsoft から認証用電話に通知が送信されます。

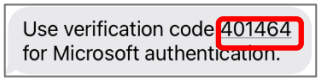


コードを AnyConnect のコード入力画面で入力し続行をクリックします

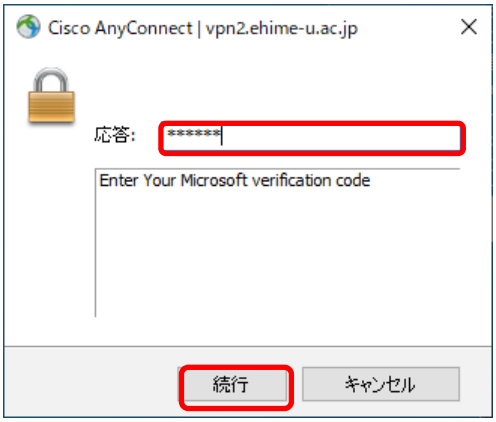

1-1-2「アプリの確認コードまたはトークンを使用します」

Microsoft Authenticator を起動し、ワンタイムパスワードコードを表示させます。

コードを AnyConnect のコード入力画面で入力し続行をクリックします

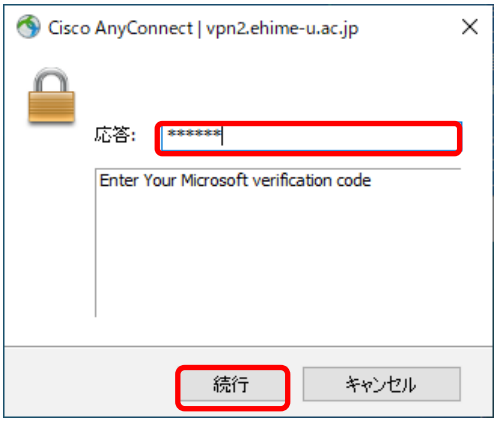


1-1-3「アプリケーションで通知する」

Microsoft から Microsoft Authenticator にサインイン承認が通知されますので、承認をタップします。

* PC の画面には何も表示されません。

1-1-4「認証用電話に電話をかける」

Microsoft から電話に着信がありますので応答し、英語のアナウンスに従い [#] を押してください。

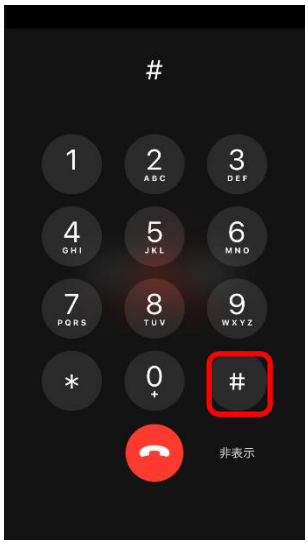


* PC の画面には何も表示されません。

1-2 ログイン後、「Download for Windows」をクリックします。

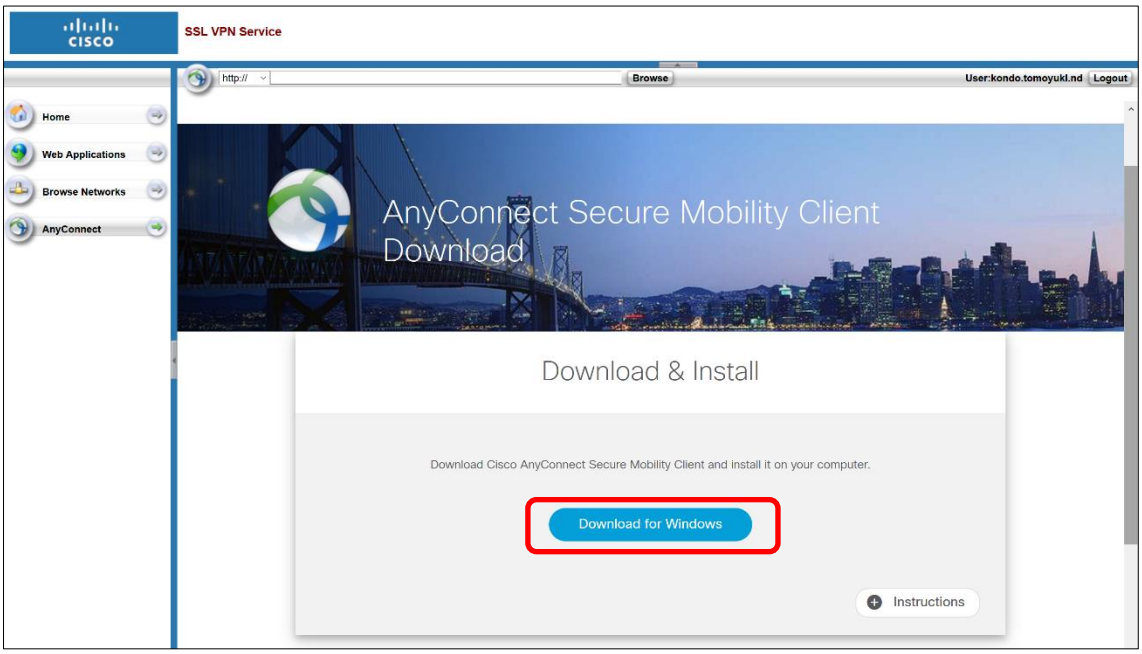


1-3 実行ファイル（例：anyconnect-win-4.7.04056-core-vpn-webdeploy-k9.exe）をダウンロードして、実行してください。インストール画面が表示されます。
画面の指示に従いインストールしてください。

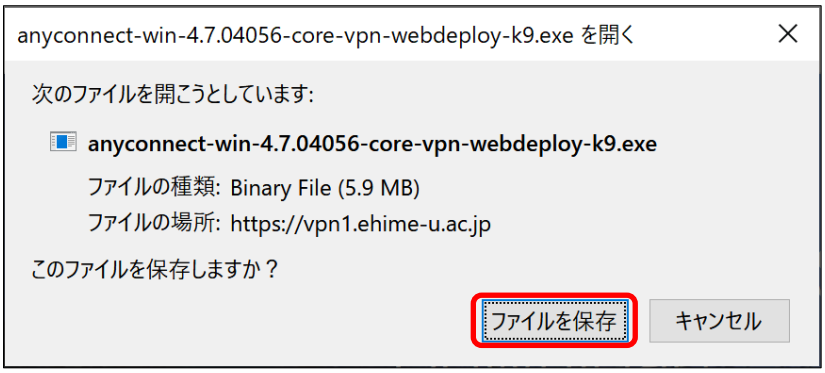

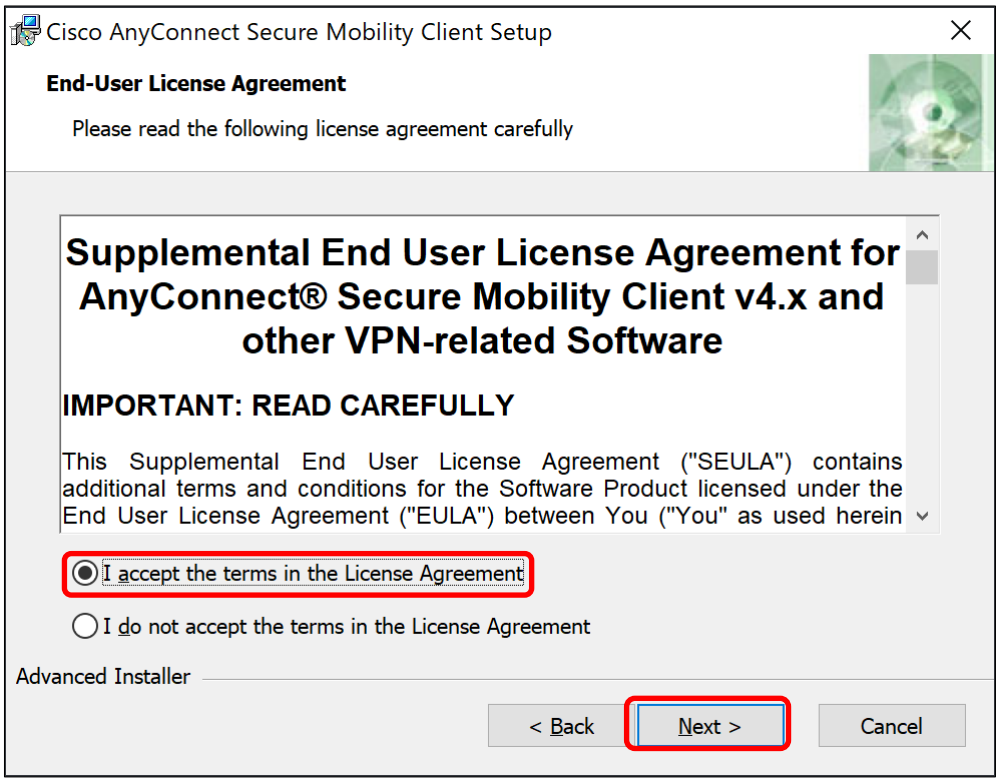
Cisco AnyConnect Secure Mobility Client Setup
End-User License Agreement
Please read the following license agreement carefully
Supplemental End User License Agreement for AnyConnect® Secure Mobility Client v4.x and other VPN-related Software
IMPORTANT: READ CAREFULLY
This Supplemental End User License Agreement ("SEULA") contains additional terms and conditions for the Software Product licensed under the End User License Agreement ("EULA") between You ("You" as used herein
I accept the terms in the License Agreement
I do not accept the terms in the License Agreement
Advanced Installer
< Back
Next >
Cancel

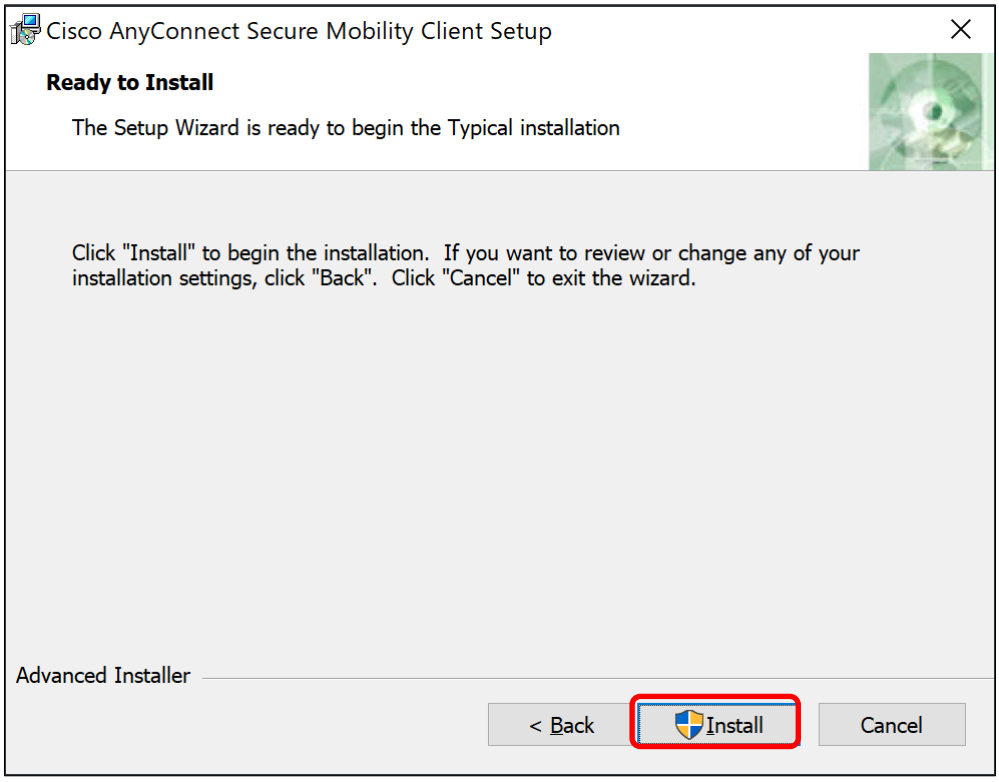
Cisco AnyConnect Secure Mobility Client Setup
Ready to Install
The Setup Wizard is ready to begin the Typical installation
Click "Install" to begin the installation. If you want to review or change any of your installation settings, click "Back". Click "Cancel" to exit the wizard.
Advanced Installer
< Back
Install
Cancel

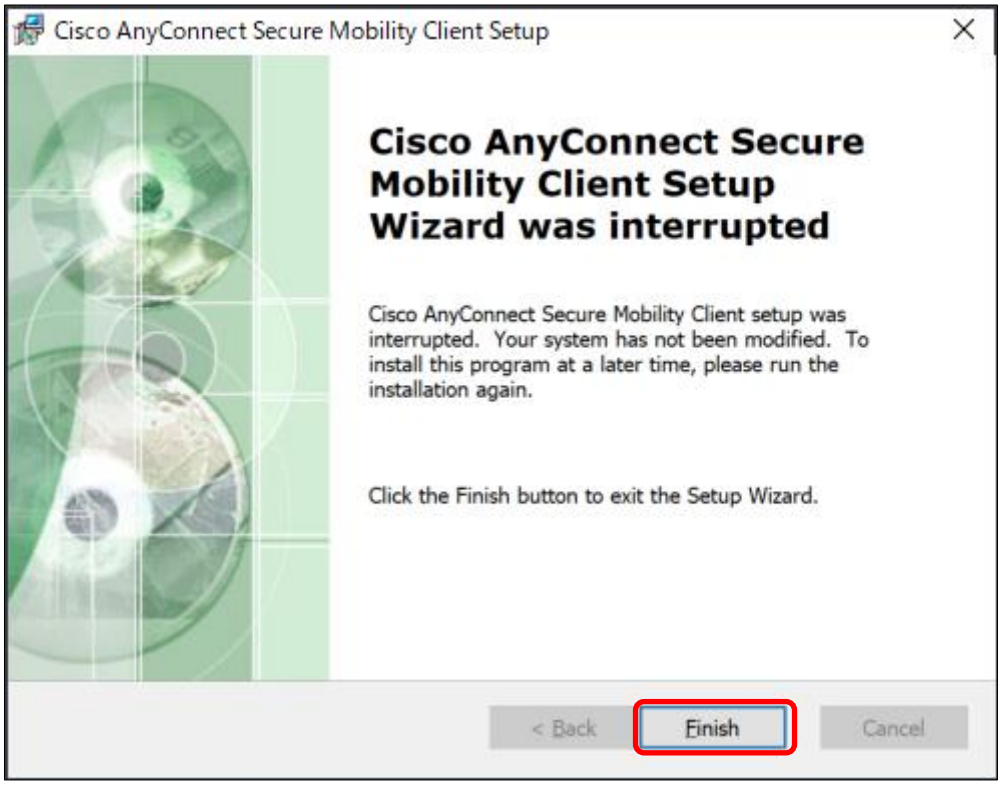


以上で、インストール作業は完了です。

## ２ AnyConnect 接続手順

[スタート]メニューから [Cisco]→[Cisco AnyConnect Secure Mobility Client]より AnyConnect を起動します。

2-1 接続先は「vpn1.ehime-u.ac.jp」を入力して「Connect」をクリックします。

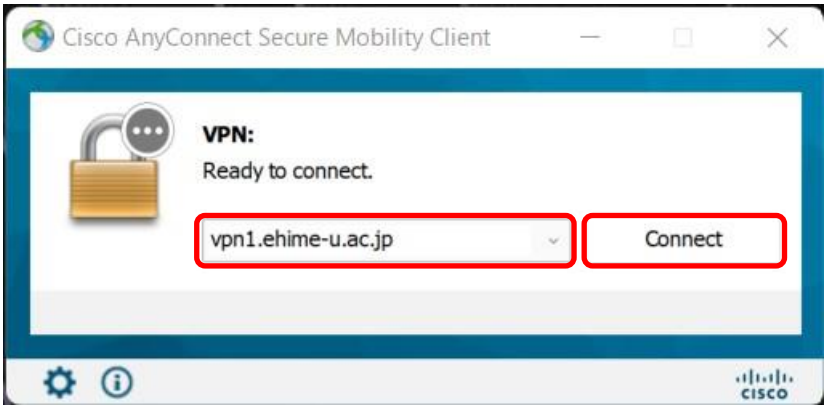


2-2 ユーザ名とパスワードを入力して「接続します」をクリックします(グループは「SSL-VPN-MFA」を選択します)。

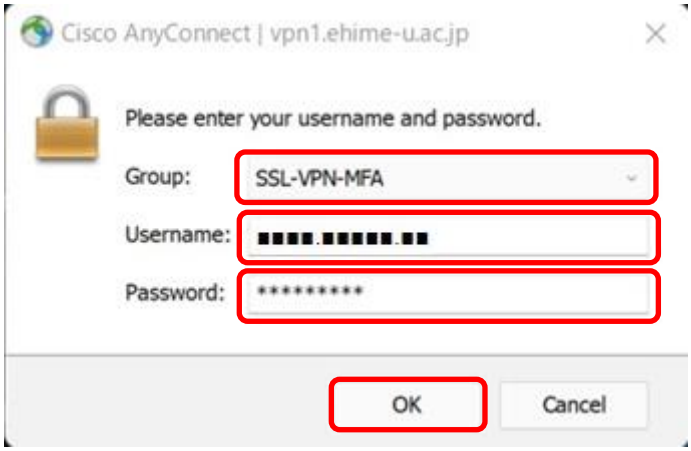


*Username：愛媛大学アカウントの ID

学生：xxxxxxxx@mails.ehime-u.ac.jp
教職員：xxxxx.xxxxx.xx@ehime-u.ac.jp の xxxxxxxx 部分（但し、21 文字以上の場合は@以降の入力が必要）
その他：vpn220330001 など

以下は多要素認証の方法ごとの説明です。Microsoft の「追加のセキュリティ確認」画面の「既定ではこの確認オプションが使用されます」で選択した方法のみ（2-1 から 2-4 いずれか）で行われますのでご注意ください（詳細は当該手順最後の注釈参照）。

2-2-1「認証用電話にコードを送信する」

ID/Password 認証が成功すると、Microsoft から認証用電話に通知が送信されます。

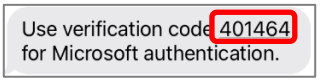

コードを AnyConnect のコード入力画面で入力し続行をクリックします

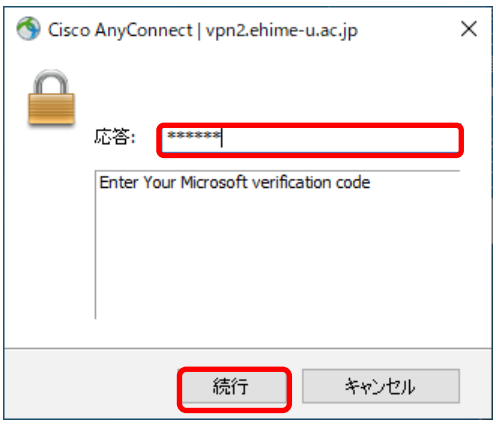


2-2-2「アプリの確認コードまたはトークンを使用します」

Microsoft Authenticator を起動し、ワンタイムパスワードコードを表示させます。

コードを AnyConnect のコード入力画面で入力し続行をクリックします

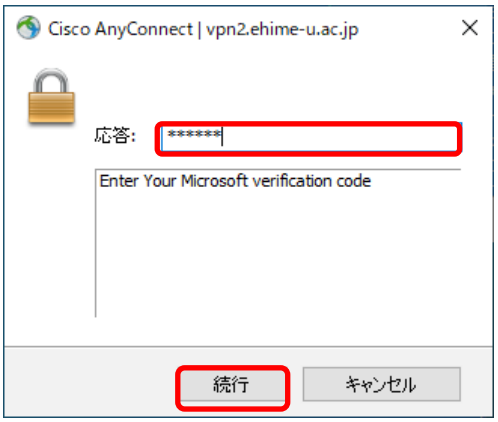


2-2-3「アプリケーションで通知する」

Microsoft から Microsoft Authenticator にサインイン承認が通知されますので、承認をタップします。

* PC の AnyConnect には何も表示されません。

2-2-4「認証用電話に電話をかける」

Microsoft から電話に着信がありますので応答し、英語のアナウンスに従い [#] を押してください。

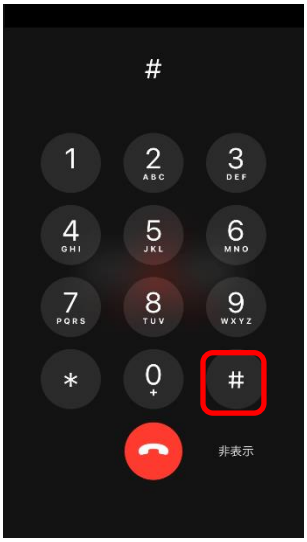


* PC の AnyConnect には何も表示されません。

2-3 接続状況は AnyConnect アイコンをクリックすると確認できます。

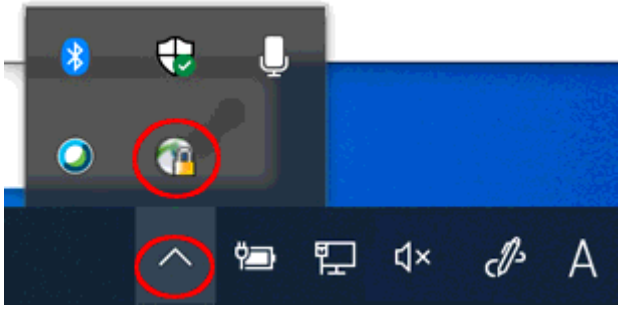

2-4 VPN 接続を解除する場合は、「Disconnect」ボタンをクリックしてください。

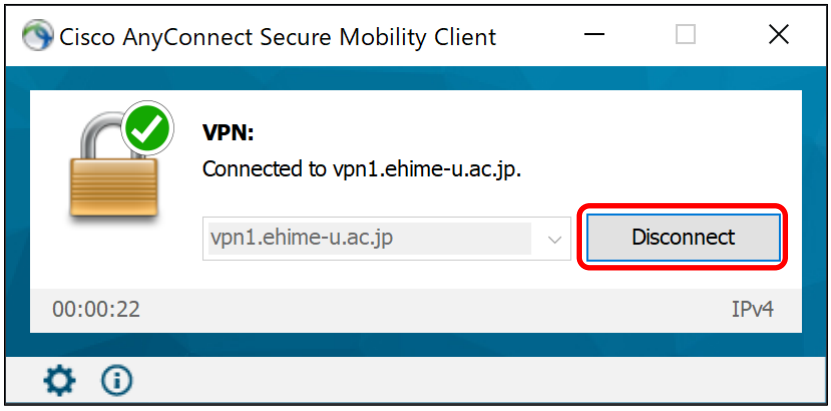

＊多要素認証の初期設定は、「ホーム>>IT サービス>>Microsoft 365>>多要素認証」を参照してください。

多要素認証 – 愛媛大学総合情報メディアセンター CITE (ehime-u.ac.jp)
https://www.cite.ehime-u.ac.jp/it-service/microsoft365/mfa/
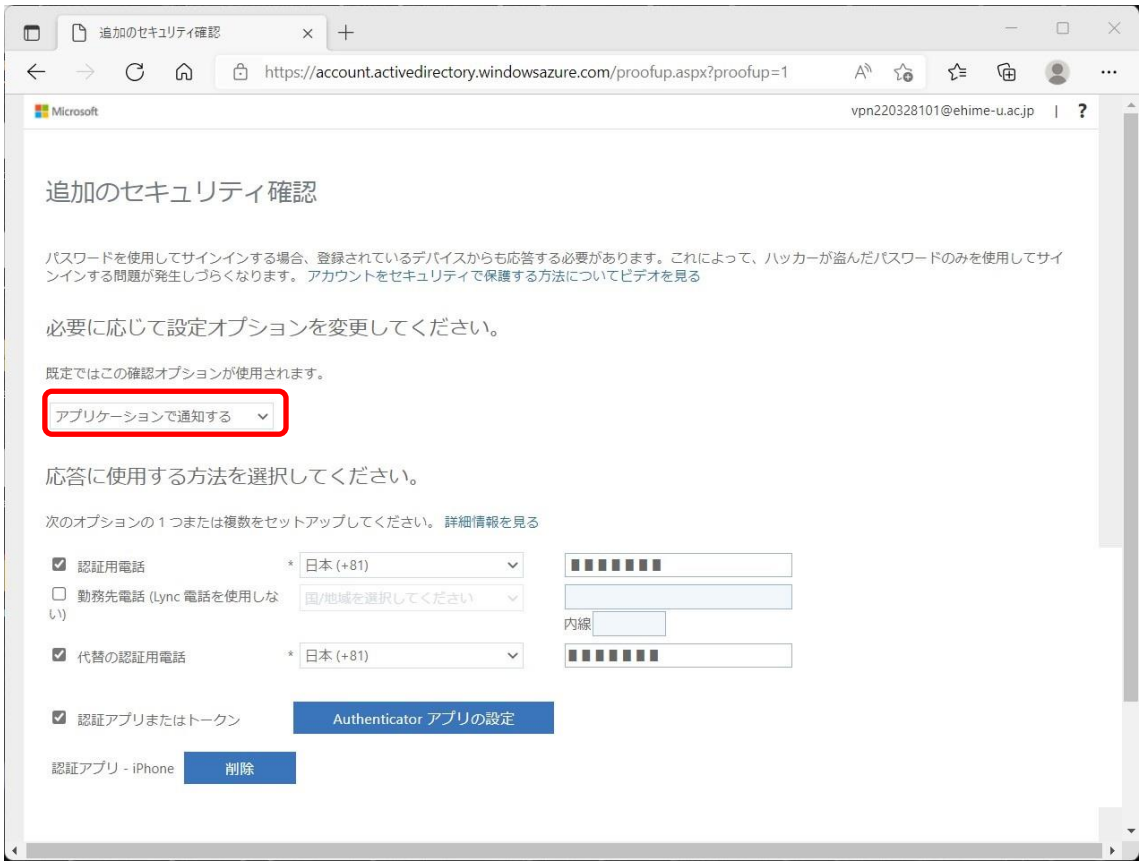
＊AnyConnect での多要素認証は Microsoft の「追加のセキュリティ確認」画面の「既定ではこの確認オプションが使用されます」で選択した方法のみで行われますのでご注意ください。多要素認証の設定でご確認ください。